Leuke kinderwandeling met vogelsilhouetten in de Mosterdpot

Paul Lauwers maakte dertien prachtige vogelsilhouetten, Ludo en Lutgarde plaatsten die langs een route van ongeveer 1,5 km door de Mosterdpot. Een ideale lengte voor de kleine natuurliefhebbers en hun (groot)ouder(s) dus.

Print deze pagina uit en neem ook een pen mee om te noteren.

Je vertrekt vanaf het Mosterdpotje langs het bijenhotel en volgt de weg op het plannetje hiernaast. Vergeet niet na het poortje rechtsaf te slaan!

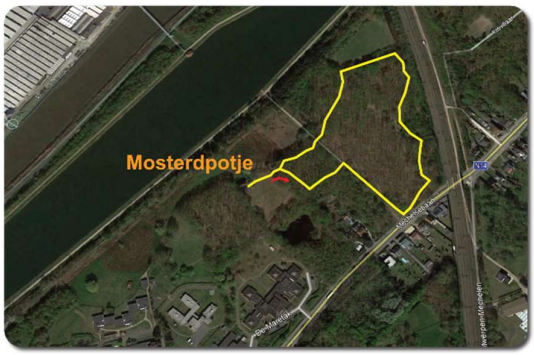

Goed uitkijken is nu de boodschap: vind je alle dertien vogels? Met twaalf ervan vul je op de volgende pagina het kruiswoordraadsel in.

Vind je deze wandeling te kort? Je kan de vogelwandeling perfect combineren met de konijntjeswandeling.

Vogelkruiswoordraadsel
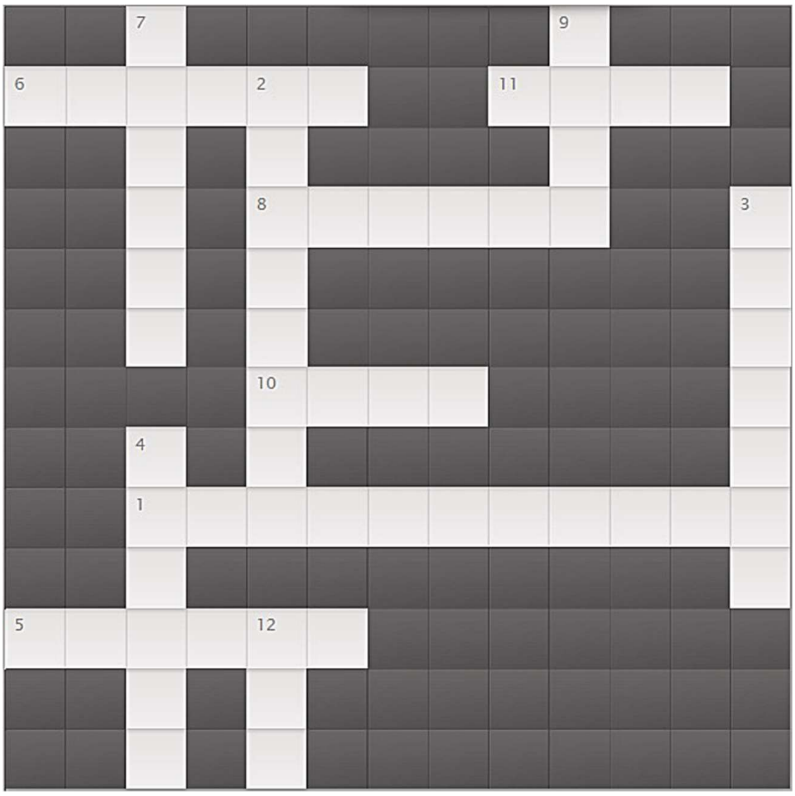
1. Vrij grote vogel, zit graag met zijn vleugels open bij het water
2. Kleine mooie vogel met blauwe en oranje kleuren, lust graag vis
3. Roofvogel
4. Kleurige vogel, rijmt op "plezant"
5. Eén zo'n vogel maakt de lente niet.
6. Weidevogel met een kuifje op zijn kop
7. Heeft een lange dunne nek, lust erg graag vis
8. Hamert met zijn snavel tegen de boomstam
9. Watervogel met typische oorpluimen
10. Spreekwoord: wat een domme …
11. Veel voorkomende vogel, wordt vaak als hobbydier gehouden
12. Jaagt vooral 's nachts